Kanton Zürich
Gemeinde Weiningen

Beilage 2

Bauprojekt

Strassenraumgestaltung Fahrweid

Bushaltestelle Limmatbrücke
Strassenbau

Situation und Normalprofil 1:200, 50

Übersichtsplan

Legende

Bestand

- Gebäude
- Belag (privat)
- Chaussierung
- Verbundsteinpflästerung
- Kanalisation
- Wasserleitung
- Fernwärme (Limeco)
- Erdgasleitung
- EKZ-Leitung / Kandelaber
- Swisscom-Leitung
- UPC-Leitung
- Ein-, Ausfahrt / Ein-, Ausgang
- Baum
- RaWa 10 Abschlüsse

Bezeichnungen

Bu	Bundstein Typ 12	(TBA 611)
BoWa	Bord- und Wasserstein Typ 12	(TBA 615)
St	Stellplatte 8/25 cm	(TBA 631)
Ra	Randstein 12/15 cm	(TBA 651)
RaWa	Rand- und Wasserstein Typ 12	(TBA 652/657)
AlI	Abschluss Insel (1-seitig)	(TBA 251)
AlZ	Abschluss Insel (2-seitig)	(TBA 251)
ZHB	Zürich-Bord	(TBA 658)

Anschlag in cm

Dargestelltes Beispiel:
Randstein mit Wasserstein Typ 12, Anschlag 10 cm

Projekt

- Fahrbahn
- Gehweg
- Belagsanpassung
- Anpassung Chaussierung
- Anpassung Verbundsteinpflästerung
- Pflästerung
- Grünfläche
- Fahrbahnmarkierung
- aufheben, abbrechen
- Perimetergrenze
- EKZ-Leitung / Kandelaber (Beschriftungsgerät nach «Vollzugshilfe Lichtemissionen»)
- Drittprojekt
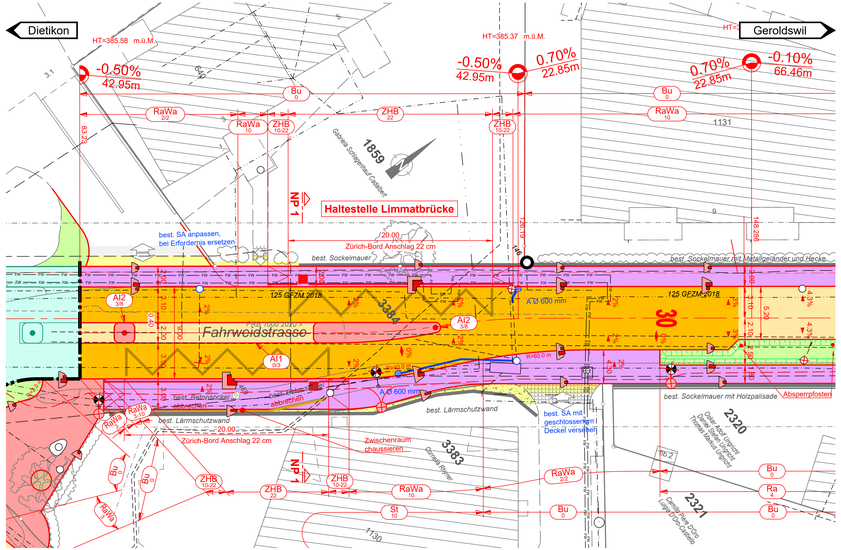
Unterlagen über die bestehenden Werkleitungen sind vom Unternehmer vor Baubeginn bei den zuständigen Werken einzuholen.