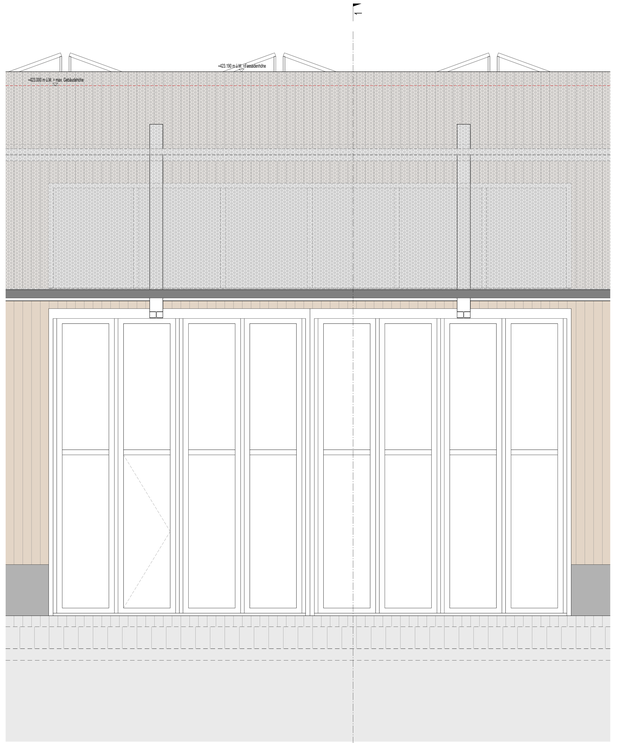

Ansicht: Tor Einstellhalle Werkhof
M 1 : 20

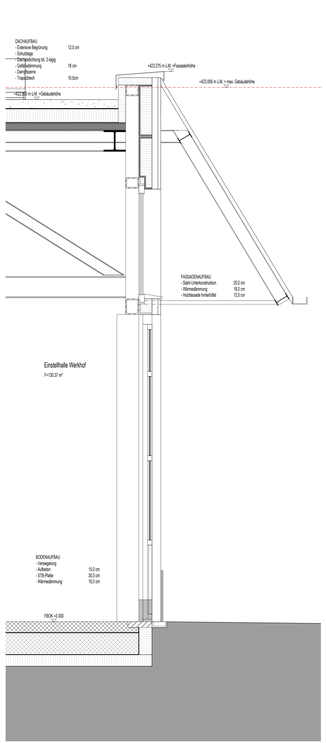

Schnitt 1: Tor Einstellhalle Werkhof
M 1 : 20

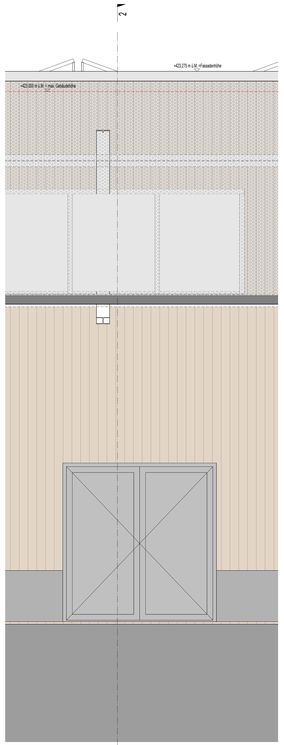

Ansicht: Eingang Feuerwehr
M 1 : 20

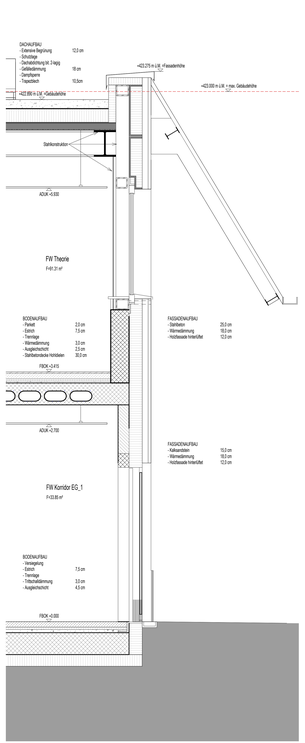

Schnitt 2: Eingang Feuerwehr
M 1 : 20

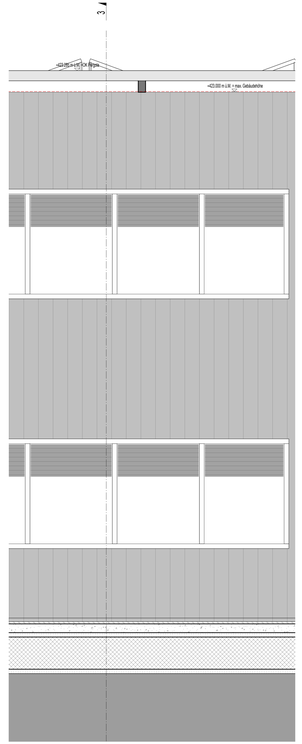

Ansicht: Fassade Südseite
M 1 : 20

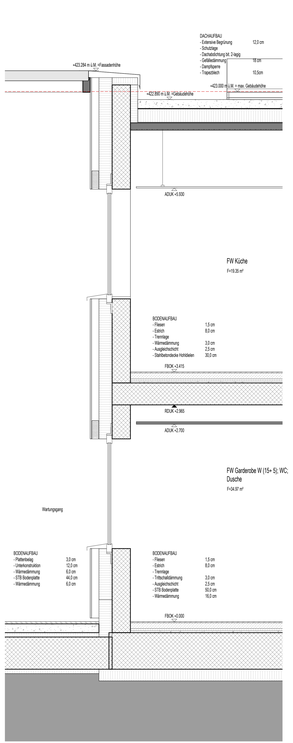

Schnitt 3: Fassade Südseite
M 1 : 20

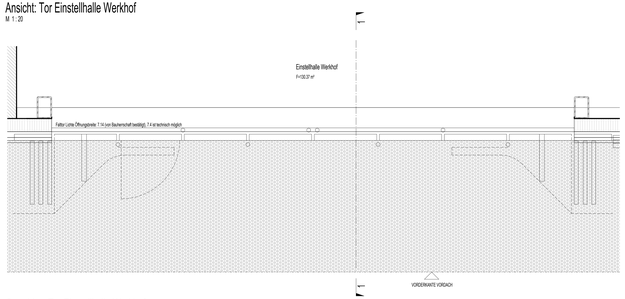

Grundriss: Tor Einstellhalle Werkhof
M 1 : 20

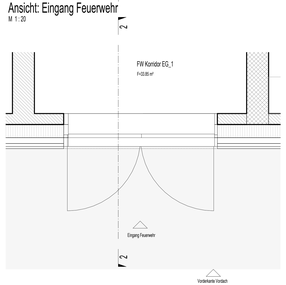

Grundriss: Eingang Feuerwehr
M 1 : 20

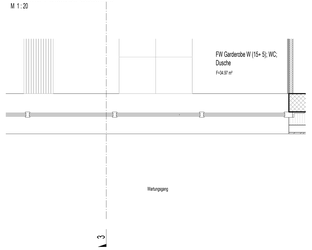

Grundriss: Wartungsgang Südseite
M 1 : 20

ATP architekten ingenieure

Gemeine Weiningen
Tiefbau & Werke

Bezug: x0.00 = 416.75 m ü. M. = FBOK

Legende:

Index	Freigabe - Änderung	Datum	Bearbeiter
	Vorprojekt	05.07.2024	Y.G.G.

Gemeinde Weiningen, Tiefbau & Werke
Regensdorferstrasse 4
8105 Weiningen (Schweiz)
e. tiefbau@weiningen.ch

Lando AG
Steinackerstrasse 29
8902 Urdorf (Schweiz)
e. info@lando.ag.ch
t. +41 (0) 43 433 42 42
w. www.lando.ag.ch

ATP architekten ingenieure Zürich AG
Hardturmstrasse 161
8005 Zürich (Schweiz)
e. zuerich@atp.ag
t. +41 (0) 31 43-00
f. +41 (0) 31 43-11
w. www.atp.ag

VORPROJEKTPLAN

Lageorthoto:

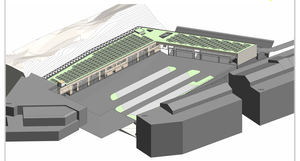

Projekt:
Neubau Feuerwehr- und Werkgebäude, Gemeinde Weiningen

Plantitel:
Fassadenschnitte 1

Projektnummer	Arch Partakürzel	CPL	Serien	Phase	Bereich	Zus.Nr.	Plan Nr.	Index
12754		Y.G.G.						
Planstand	Maßstab	PL-FB / BI	A	V			600	
05.07.2024	1:20	(PL-A) / GIE						

Dateipfad: 17KJB > 3K10

Rendition: C:\Users\YG.LOG\Documents\academy\12754_BAU_YG.LOG.rvt

COPYRIGHT BY ATP ARCHITEKTEN UND INGENIEURE